



PHOTOCARE nr kat. 1638

Specyfikacja optyczna

liczba diód LED 450
selektywny wybór długości światła w poszczególnych panelach

światło czerwone 625 nm
moc 145 mW

światło zielone 530 nm
moc 59 mW

światło niebieskie 470 nm
moc 160 mW

Napięcie zasilania: 230V 50Hz

Maksymalny pobór mocy: 900W

Wymiary: wysokość regulowana w zakresie od 1115 do 1450 mm
szerokość 530 mm
głębokość 580 mm

Waga: 30 kg

Efekty zabiegów Photocare

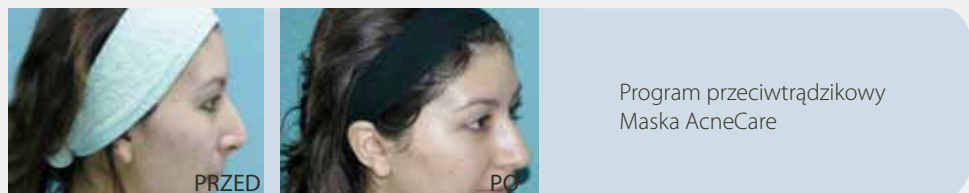
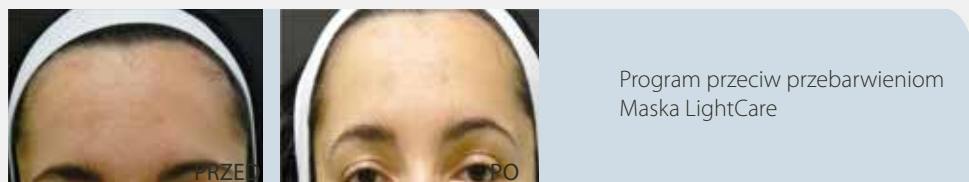
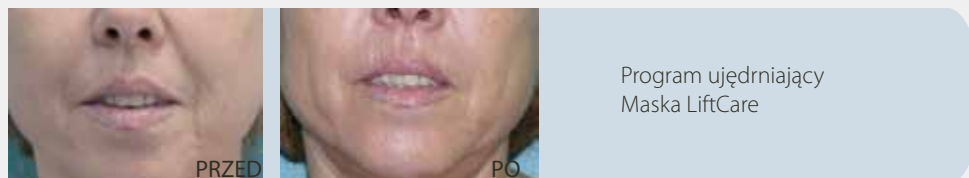
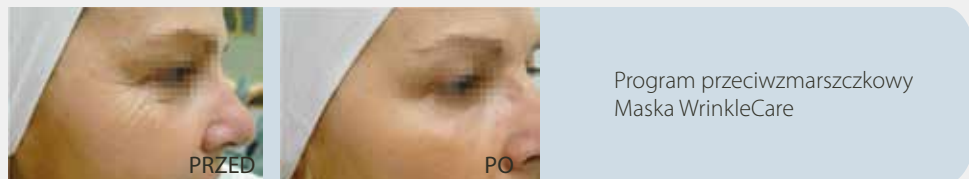



PHOTOCARE oferuje szeroki zakres krótkich i komfortowych zabiegów twarzy wykorzystując biostymulacyjne działanie światła Led w połączeniu z kosmetykami. W obszarach poddawanych zabiegom energia światła stymuluje metabolizm komórkowy, zwiększa syntezę kolagenu i elastyny, znacząco poprawia jakość i wygląd skóry, ułatwia penetrację aktywnych substancji.

Wskazania do zabiegów PHOTOCARE:

- ✓ zmarszczki i bruzdy
- ✓ plamy pigmentacyjne
- ✓ trądzik
- ✓ zwiotczenie skóry
- ✓ odwodnienie



Spłykanie bruzd i zmarszczek

W programie przeciwzmarszczkowym wykorzystywany jest stymulujący efekt działania światła czerwonego w połączeniu z efektem napięcia i rewitalizacji skóry, otrzymywanym dzięki działaniu światła zielonego, które dodatkowo pobudza syntezę kolagenu. Stosowana w zabiegu maska WrinkleCare zawierająca m.in. Acetyl Hexapeptide-3 (Argireline) daje efekt botuliny.



Usuwanie plam pigmentacyjnych

Połączenie światła czerwonego ze światłem zielonym, które ma działanie odżywcze, stymulujące syntezę kolagenu i rewitalizujące. Przeznaczona do tego zabiegu żelowa maska LightCare zawiera m.in. arbutin, retinol, witaminę C i kwas glikolowy.



Zabieg przeciwtrądzikowy

Niebieskie światło o długości 470 nm emitowane przez PHOTOCARE działa na beztlenowe bakterie *Propionibacterium Acnes* wywołujące trądzik, stymulując proces leczenia. Światło dociera na głębokość 2 mm aktywując produkcję kolagenu i powstawanie cząsteczek tlenu, który niszczy bakterie. Działa przeciwzapalnie. W zabiegu stosowana jest maska AcneCare neutralizująca proliferację bakterii i redukująca procesy zapalne.

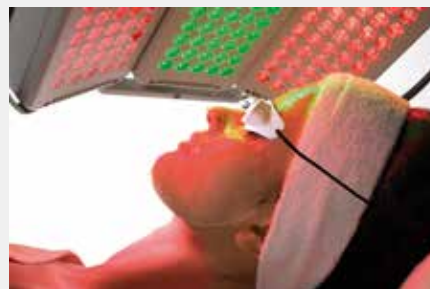

Ujędrnianie

W zabiegu wykorzystywana jest kombinacja światła czerwonego o działaniu napinającym ze światłem zielonym uaktywniającym reakcje enzymatyczne, rewitalizującym i regenerującym. Efekt ujędrnienia i napięcia skóry jest wzmożony dzięki zastosowaniu maski LiftCare zawierającej m.in. elastynę, wygładzającą teksturę skóry, zwiększającą nawilżenie i przywracającą elastyczność.



Nawilżanie

Stymulujące działanie światła czerwonego połączone z efektem działania światła zielonego (zwiększenie napięcia skóry, rewitalizacja). Maska HydroCare zawiera w swoim składzie m.in. kwas hialuronowy oraz witaminę E, antyoksydant o znakomitych właściwościach nawilżających.



Wybielanie zębów

Dodatkową funkcją PHOTOCARE jest wybielanie zębów. Zabieg wybielania jest techniką stosowaną do przywrócenia zębom ich naturalnego koloru, który w miarę upływu czasu znika na skutek zmian w strukturze mineralnej oraz działaniu czynników zewnętrznych takich jak bakterie, żywność, kawa, papierosy.

W zabiegu wybielania stosowany jest żel carbamide peroxide aktywowany niebieskim światłem o wysokiej intensywności.